

**FORMATO EUROPEO
PER IL CURRICULUM
VITAE**

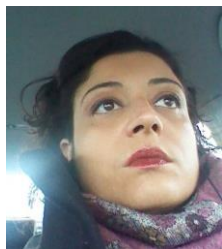

INFORMAZIONI PERSONALI

| | |
|-----------------|--|
| Nome | ROMA GIOVANNA MARIA |
| Indirizzo | VIA TORRE N. 37, 98027 ROCCALUMERA FRAZ. SCIGLIO, MESSINA |
| Telefono | 3490865455 |
| Fax | |
| E-mail | romagiovanna@hotmail.it |
| Nazionalità | Italiana |
| Data di nascita | 07.06.1980 |

ESPERIENZA LAVORATIVA

- Date (da – a) **1999 - 2002**
 - Nome e indirizzo del datore di lavoro
Ing. Marisca Carmelo, Via Nazionale, Nizza di Sicilia, MESSINA
 - Tipo di azienda o settore
Studio Tecnico
 - Tipo di impiego
Tirocinio Formativo Progettazione
- Principali mansioni e responsabilità
- Date (da – a) **2003 - 2005**
 - Nome e indirizzo del datore di lavoro
Geom. Cannetti Agatino, Fiumedinisi, MESSINA
 - Tipo di azienda o settore
Studio Tecnico
 - Tipo di impiego
Tirocinio Formativo Topografia
- Principali mansioni e responsabilità
- Date (da – a) **2009 - 2012**
 - Nome e indirizzo del datore di lavoro
Geom. Romeo Carmelo, Via Lungomare 69, Roccalumera, MESSINA
 - Tipo di azienda o settore
Studio Tecnico
 - Tipo di impiego
Lavori a progetto
- Principali mansioni e responsabilità
- Date (da – a) **2012**
 - Nome e indirizzo del datore di lavoro
Hidron Associazione Professionale, Via Lungomare 69, Roccalumera, MESSINA
 - Tipo di azienda o settore
Studio Tecnico di progettazione e consulenza
 - Tipo di impiego
Associato
- Principali mansioni e responsabilità
- Date (da – a) **2013**
 - Nome e indirizzo del datore di lavoro
Per ulteriori informazioni:
romagiovanna@hotmail.it

- Nome e indirizzo del datore di lavoro
Lavoro Studio Tecnico Roma Giovanna Maria, Via Falcone e Borsellino 36, Nizza di Sicilia, MESSINA
- Principali mansioni e responsabilità Manutenzione straordinaria, frazionamento e diversa distribuzione degli spazi interni di un fabbricato destinato a civile abitazione, a due elevazioni f.t. più seminterrato, sito in Via Torre D n. 37 nella frazione Sciglio del Comune di Roccalumera (ME).
Progettista
- Date (da – a) **2014**
- Nome e indirizzo del datore di lavoro Studio Tecnico Roma Giovanna Maria, Via Falcone e Borsellino 36, Nizza di Sicilia, MESSINA
Lavoro Richiesta di autorizzazione per la realizzazione di un accesso carraio e la recinzione di alcuni fondi siti nel Comune di Alzate Brianza
Progettista
- Principali mansioni e responsabilità
- Date (da – a) **2015**
- Nome e indirizzo del datore di lavoro Studio Tecnico Roma Giovanna Maria, Via Falcone e Borsellino 36, Nizza di Sicilia, MESSINA
Studio Tecnico di progettazione e consulenza
Amministratore e Tecnico
Amministratore e Tecnico
- Tipo di azienda o settore
- Tipo di impiego
- Principali mansioni e responsabilità
- Date (da – a) **2016**
- Nome e indirizzo del datore di lavoro Studio Tecnico Roma Giovanna Maria, Via Falcone e Borsellino 36, Nizza di Sicilia, MESSINA
Lavoro DOCFA Per cambio destinazione d'uso, variazione degli interni e sopraelevazione
- Date (da – a) **2016**
- Nome e indirizzo del datore di lavoro Studio Tecnico Roma Giovanna Maria, Via Falcone e Borsellino 36, Nizza di Sicilia, MESSINA
Lavoro Perizia di stima per valutazione terreni - Terreni ubicati nei Comuni di: Mongiuffi Melia (Me), Gallodoro (Me) e Letojanni (Me)

ISTRUZIONE E FORMAZIONE

- Date (da – a) 1993 -1999
- Nome e tipo di istituto di istruzione o formazione Istituto Tecnico Industriale Statale “Verona Trento”
- Principali materie / abilità professionali oggetto dello studio Costruzioni, Tecnologia, Topografia, Estimo e Diritto
- Qualifica conseguita Diploma di Perito Industriale con specializzazione Edilizia
- Date (da – a) 2002
- Qualifica conseguita Abilitazione alla Professione di Perito Industriale con specializzazione Edilizia
- Date (da – a) 2008
- Qualifica conseguita iscrizione all’Albo Professionale dei Periti Industriali della Provincia di Messina

CAPACITÀ E COMPETENZE

PERSONALI

Acquisite nel corso della vita e della carriera ma non necessariamente riconosciute da certificati e diplomi ufficiali.

| | |
|---------------------------------|-----------------|
| MADRELINGUA | ITALIANO |
| ALTRE LINGUA | FRANCESE |
| • Capacità di lettura | BUONO |
| • Capacità di scrittura | BUONO |
| • Capacità di espressione orale | BUONO |
| PATENTE O PATENTI | B |